

## **CURRICULUM VITAE**

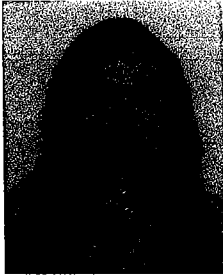

### **DATOS PERSONALES**

**NOMBRE:** María Daniela

**APELLIDO:** Rodríguez Gutiérrez

**EDAD:** 25 AÑOS

**PERFIL:** Licenciada en Psicología General

**LUGAR Y FECHA DE NACIMIENTO:** 29 de Agosto de 1992

**ESTADO CIVIL:** Soltera

**DIRECCIÓN:** Fray Bernardo de Cossin #18 Fraccionamiento Insurgentes, S.M.A

**NUMERO DE TELEFONO:** 4151055095

**CORREO ELECTRONICO:** danielarg@live.com

### **FORMACIÓN ACADÉMICA**

**Primaria:** Colegio Maestro Justo Sierra, San miguel de allende Guanajuato.

2001-2004

**Secundaria:** Técnica #42, San Miguel de Allende Guanajuato. 2004- 2007

**Preparatoria:** Centro de Bachillerato Tecnológico Industrial y de Servicios N° 60, San Miguel de Allende Guanajuato. 2007-2010

**Licenciatura:** Universidad Allende, San Miguel de Allende Guanajuato. 2011-2015

### **CONGRESOS Y TALLERES EXTRACURRICULARES EN LICENCIATURA:**

- Conferencia Magistral "Procesos Administrativos y de calidad, Psicología Organizacional, Universidad Patria, San Miguel de Allende Guanajuato, Dic. 2011.
- Terapia de arte, primera jornada de especialidad de psicología, Universidad Allende, Mayo 2012

- Técnicas proyectivas, primera jornada de especialidad pedagogía, Universidad Allende. Junio 2012
- XII Congreso Internacional de Psicología “De lo sexual a lo criminal”, las caras del amor: el placer y la violencia, Cholula Puebla, México. 8 de Noviembre 2013
- Infidelidad y celos, dos conductas generadoras de violencia, XII congreso Internacional de Psicología, Cholula Puebla, México, 9 de noviembre 2013
- Amor-Odio-Ignorancia, XII congreso Internacional de Psicología, Cholula Puebla, México, 10 de Noviembre 2013
- Prevención y detección del maltrato infantil XIII congreso internacional de psicología, Cholula puebla, México, 21 de Noviembre del 2014
- Taller de estrategias de lectoescritura de Isabel Solé impartido por maestra Angela Peña de USAER RAFAEL RAMIREZ , en las instalaciones del CAM San Miguel de Allende Guanajuato, 27 de Marzo del 2016
- Taller de estrategias del área lógico matemático con el material CIME impartido por el maestro Martin Almanza, de USAER RAFAEL RAMIREZ en las instalaciones del CAM San Miguel de Allende Guanajuato, 8 de Mayo del 2016
- Foro educativo 2016, “Compartiendo estrategia global de aprendizaje” SECRETARIA DE EDUCACION DE GUANAJUATO Hotel misión el molino, 19 de Mayo del 2016.
- 6º Congreso Síndrome de Down “Una vida con sentido”, 13-15 de Octubre del 2016, Hotel Crowne Plaza, Monterrey
- Primer Simposium Síndrome de Down “Inclusión para una vida de oportunidades” 10-13 de Noviembre del 2017, Guadalajara Jalisco
- Curso Práctico: desarrollo de habilidades académicas desde el punto de vista terapéutico lectura, escritura y matemáticas para las personas con discapacidad intelectual, 9 y 10 de febrero del 2018, Instituto Cancún LA SALLE. Cancún Quintana Roo.

### **EXPERIENCIA ACADEMICA**

- Colaboración en dinámicas de integración docente para la universidad allende, Mayo del 2014.
- Diseño de logo carrera psicología Universidad Allende, obteniendo primer lugar, Abril 2012.
- Proyecto “Contribuir para crecer” por medio de la comisión municipal del deporte, jornada recreativa para niños de la colonia Ignacio Ramírez, como medida de prevención de la violencia y mejora en la calidad de vida. Mayo del 2014.
- 5 Intervenciones mediante la Terapia de Arte en Mexiquito Casa Hogar Santuario de Guadalupe. Junio del 2014.

- Apoyo al programa de Pre violencia (CASA) en comunidades rurales, San Miguel de Allende Guanajuato.
- Apoyo a la asociación INVA en san miguel de Allende con entrevistas a padres de niños con síndrome de Down.
- Diplomado genero y lenguaje incluyente 2016

### **EXPERIENCIA LABORAL**

- Pinturas Dupont. Carretera Salida a Celaya, en área administrativa. Enero 2010
- Asociación INVA, área psicológica, Enero del 2015
- Apoyo al colegio Atabal por medio de la asociación ANGELS de San Miguel de Allende Guanajuato para adolescente con diagnostico de discapacidad intelectual. Ciclo escolar 2015 – 2016
- Servicio social en Unidad de servicios de apoyo a la educación regular USAER “Rafael Ramírez” C.C.T. 11FUA00560 Zona Federal Ciclo escolar 2014 – 2015 .
- Interinato en Unidad de servicios de apoyo a la educación regular USAER #39 C.C.T 11FUA0039Y Zona Estatal Ciclo escolar 2015 – 2016
- Interinato en Unidad de servicios de apoyo a la educación regular USAER # 91 PREESCOLAR C.C.T 11FUA0091U Zona Federal Ciclo escolar 2016 - 2017
- Dirección y Coordinación en Asociación civil “Integración a la Vida A.C” de San Miguel de Allende Guanajuato. Septiembre 2016 – Abril 2018

### **REFERENCIAS LABORALES**

- L.P. Daniela Bribiesca (Psicóloga clínica) 4151157883
- L.P. Noé Sánchez Rodríguez (Psicólogo Clínico) 4151074117
- L.P. Verónica Luna Santamaría (Psicóloga educativa de educación especial USAER #91 ) 4155661390
- Lic. Martha Angélica Guerrero Vázquez (Miembro del consejo INVA) 4151511275

### **CONOCIMIENTOS EXTRAS**

Técnica en Informática ✓

Licencia de manejo ✓ vigente.

Inglés básico ✓ - escrito / escuchado.